

VI BLÅSER LIV I GEOVEKST AKTUELT IGJEN!

Her samler vi informasjon om Geovekst, og Geovekst-relaterte saker, spesielt rettet mot geodatalederne hos Fylkesmannens landbruksavdeling.

GEODATALEDERSAMLING 2020

Det vil nok ikke bli mulig med en fysisk Geodataledersamling i år. Vi planlegger å ha en ny «samling» via Teams torsdag 3. desember. Det vil bli sendt ut mer informasjon og møteinnkalling, men hold av datoen allerede nå. Og meld gjerne fra til Gry hvis du har forslag til aktuelle tema.

GÅRDSKART

Det vil i tiden framover foregå videreutvikling av Gårdskart. Hovedfokus er få på plass en innloggingsløsning, slik at brukeren kan lagre tegninger, filer mm. i løsningen. Det vil jevnlig bli lagt ut nye versjoner, første versjon kommer rett etter 15. oktober. Informasjon om hvilke endringer som blir gjort blir lagt på en egen side som er tilgjengelig fra søkesiden.

Når det legges ut kode for innlogging og lagring senere i år, støttes ikke lenger Internet Explorer.



AREALTALL I LANDBRUKSREGISTERET

I september ble det produsert jordregister og oppdatert arealtall i Landbruksregisteret for alle kommuner. Det har vært stor aktivitet fra kommunene med å oppdatere AR5 i august og september.

De kommunene som ikke fikk oppdatert AR5 før den automatiske oppdateringen startet, har hatt mulighet for å bestille egenprodusert jordregister og overføre arealtall til Landbruksregisteret fra midten av september. Per 6. oktober har 17 kommuner gjort dette.

SPØRSMÅL TIL FORVALTNINGSKONTROLL

NIBIO fikk i vår forespørsel om hvilke spørsmål knyttet til AR5 som kan være aktuelle å stille kommunene i forvaltningskontroll. Basert på innspill fra tre geodataledere laget vi forslag til noen spørsmål som kan brukes. De ble sendt til geodatalederne i e-post 12. august. Vi presiserer at det er Fylkesmannen som har ansvar for forvaltningskontrollen, og at den gjøres i henhold til de gjeldende retningslinjene fra Landbruksdirektoratet.

FELTKURS

Planlagte feltkurs i 2020 ble avlyst pga. koronasituasjonen og erstattet med tre nettbaserte feltkurs via Teams i juni. Planleggingen av neste års kurs starter opp ved årsskiftet. Vi håper forholdene tillater kurs med fysisk frammøte til våren!

AR5 KOSTNADSFORDELING 2021

På Geovekstforum i september ble det vedtatt enhetspriser for 2021. For ajourføring av AR5 gjelder følgende priser: Kommuner mindre enn 200 km² kr. 1 200,- per km² (maks kr. 194 000,-), kommuner større enn 200 km² kr. 970,- per km² (maks kr. 1 090 000,-). AR5 kostnadsfordeling er oppdatert på våre [nettsider](#).

SENTRAL FKB OG VEILEDNINGSDOKUMENTASJON

Tidligere i år ble det lagt inn flere valideringer i Sentral FKB. Det vil si at det blir gjort flere kontroller av dataene som blir lagret tilbake til basen etter oppdatering. Dette gjør at det nå nesten er umulig å lagre feil i basen. Men det gjør også at kommunene får flere feilmeldinger og må rette opp i dataene før de blir lagret i basen.

Veiledningsdokumentasjonen er oppdatert og beskriver feilmeldinger som kommunene kan få ved tilbakelagring til SFKB, og hvordan de kan finne og rette feil.

OPPDATERING AV AR5 VED STORE SAMFERDSELSPROSJEKTER

På geodataledersamlingen på Teams i mai ble det nevnt at NIBIO hadde en sak som skulle behandles i Geovekstforum om oppdatering av AR5 ved store samferdselsprosjekter. Saken ble behandlet i Geovekstforum etter sommeren og det ble vedtatt at vi for 2021 går for en midlertidig løsning der det ved store samferdselsutbygginger kan inngås avtale for ajourføring av berørt område. Kartkontorene kan kontakte NIBIO hvis det er ønske om en slik ajourføring.

Vi ser for oss at det gjøres en to-delt oppdatering av FKB-AR5. I første del oppdateres veidataene i FKB-AR5 med innmålte data fra FKB-Veg oppdatert i SFKB, og eventuelle andre tilgjengelige data. Del to foretas når det foreligger nye ortofoto for området.

Erfaringer fra 2021 angående bruk av data og tidsbruk i dette arbeidet, samt vurdering av tiltaksdatabaser for flere datasett i FKB i forbindelse med revisjon av produktspesifikasjonene, vil bidra til en endelig løsning for oppdateringer av AR5 ved store samferdselsprosjekter.



SR-16 OG OPPDATERING AV SKOG I AR5

Oppdateringen av skoginformasjonen i AR5 fra SR16 er nå ferdig i tidligere Akershus og Østfold. Vi holder for øyeblikket på med oppdatering for Vestfold, og etter det er det kommuner i Telemark og Agder som står for tur. Vi regner med å gjøre oppdateringene for Telemark i oktober og Agder i november. I Telemark og Agder er det ikke dekning for de nordligste kommunene, disse vil bli oppdatert senere, samtidig med resten av Viken og Innlandet.

Vi jobber med å lage en mer detaljert framdriftsplan som vil bli lagt ut på nettsidene våre.

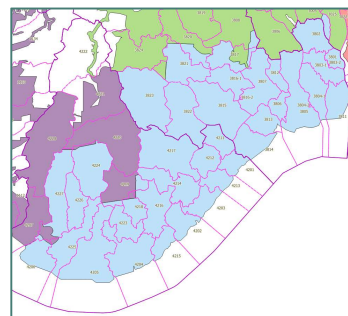

SOSI ARBEIDSGRUPPER

Det er satt i gang et SOSI standardiseringsprosjekt for å revidere FKB-produktspesifikasjoner. Det er flere arbeidsgrupper i prosjektet. Overordna rammeverk, Bygg, Samferdsel, Høyde, Ledning og Vann. Etter planen skal arbeidet med å revidere produktspesifikasjonene være ferdig høsten 2021.

Kontakt oss

Geovekst:

- Tove Vaaje-Kolstad: 930 08 377
tove.vaaje-kolstad@nibio.no
- Gry Olaisen: 950 21 557
gry.olaisen@nibio.no
- Hildegunn Norheim: 900 25 773
hildegunn.norheim@nibio.no

AR5 ajourhold:

- Jørn Petter Storholt: 902 33 524
jorn.petter.storholt@nibio.no
- Jostein Frydenlund: 425 88 714
jostein.frydenlund@nibio.no

Kurs og foredrag:

- Ingrid Tenge: 901 04 465
ingrid.tenge@nibio.no