

## AJOURHOLD AV AR5 - FELTBEFARING

Sommeren er den beste tida for befarung i felt. Noen kommuner har vært på kurs, andre trenger kanskje en oppfrisking? Her har vi samlet nyttig informasjon:

**Ved klassifisering av innmarksbeite** bør en ut i felt for å vurdere kulturgras og beitetålede urter. Arealet skal også ha et tydelig kulturpreg.

På siden om [klassifikasjonssystem](#) finner dere vedlegg om klassifisering av innmarksbeite samt beiteflora for kulturgras og beitetålede urter.

På siden om [kontinuerlig ajourhold](#) finner dere beskrivelse av situasjoner som krever ajourhold samt hjelp til å vurdere om en må ut i felt eller ikke.

**Under vedlegg** på samme side ligger oppdatert veileder om [manuskart](#). Ved befarung i felt bør en ha med et manuskart hvor det som er nytt og det som skal slettes tegnes inn. Manuskart kan skrives ut fra kommunens kartverktøy eller fra Kilden.

### Husk at:

- AR5 skal vise arealtilstand, ikke bruk.
- Det er dagens situasjon som skal kartlegges, ikke forventet utvikling.
- Innmarksbeite må ha minst 50 % dekning av [kulturgras eller beitetålede urter](#).
- Helling alene gir aldri grunn for å endre arealtilstand.
- Grunnforhold endres ikke, unntatt som følge av inngrep.
- Opplysninger fra manuskart utarbeidet i felt merkes med befaringsdato.
- Oppdater alltid metadata når du gjør endringer i kartbasen.

I nyhetene fra tidligere feltkurs kan du også finne både nyttige tips og eksempler:

- [Matjord ute av drift - ikke ute av funksjon](#)
- [På feltkurs i feltbefaringer](#)

## FELTKURS AR5

I samarbeid med fylkesmannen har vi i løpet av juni arrangert seks kurs i klassifisering av AR5 i felt.

Det har vært stor oppslutning om kursene. Hele 162 deltagere til sammen. På Gjøvik fikk vi også besøk av Landbruksdirektoratet som ville lære mer om AR5, det er positivt!



Bilde fra kurset i Vennesla, Agder. Foto: Gisle Buene.

## MASSIVOPPDATERING AV LANDBRUKSREGISTERET

Vi minner om at Landbruksdirektoratet vil gjennomføre en ny oppdatering av arealtall i september. AR5 i sentral base må være oppdatert i god tid i forkant.

20.8. må kommuner som oppdaterer AR5 i lokal base ha sendt AR5 til Fylkeskartkontoret.

28.8. må kommuner som oppdaterer AR5 i sentral base ha lagt inn endringene som skal med.

Frister og annen informasjon står i notat fra Landbruksdirektoratet, se [vedlegg](#) nederst på NIBIOs nettside om [jordregister](#).

## JORDBRUKSAREAL UTE AV DRIFT

Gjennom kartanalyser har NIBIO identifisert jordbruksareal som *kan* være ute av drift, basert på om det er utbetalt produksjonstilskudd eller ikke i 2018.

Nyheten finner du [her](#).

På nettsiden [Jordbruksareal som kan være ute av drift](#) finner du mer informasjon.

Fra denne siden finner du også:

- [Rapporten](#) som forteller hvordan vi har beregnet arealtall og laget kart over jordbruksareal som kan være ute av drift (som publikasjon).
- Beskrivelse av hvert kartlag (som temaartikler).
- Lenke til kartlagene i Kilden.
- Kommune- og fylkesvis statistikk (som vedlegg).

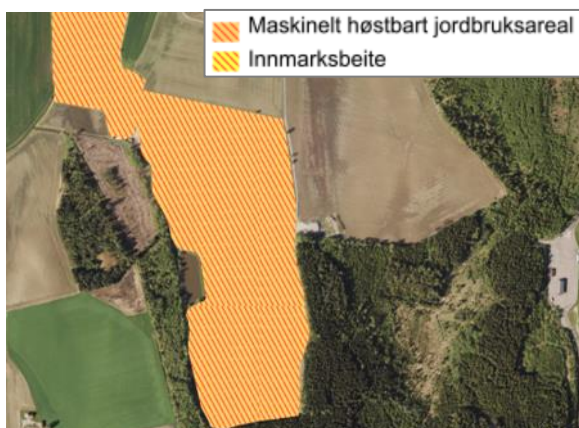

Kart i Kilden som viser jordbruksareal som kan være ute av drift.

## FOREDRAG OG PRESENTASJONER

Vi holder gjerne innlegg på kommunesamlinger, fagdager eller lignende i fylkene. Innhold kan tilpasses etter behov. Ta kontakt i god tid!

Vi kan også være behjelpelig med materiell til presentasjoner som dere skal holde.

## HOLD DEG OPPDATERT!

Facebook: [www.facebook.com/Nibio.no](https://www.facebook.com/Nibio.no)

Twitter: [@NIBIO\\_no](https://twitter.com/NIBIO_no)

Nyhetsbrev om areal- og genressurser: meld deg på ved å sende e-post til Ingrid M. Tenge.

## MARKFUKTIGHETSKART I KILDEN

Kartet viser hvor det er størst sannsynlighet for økt fuktighetsinnhold i marka. Det tar hensyn til terrengoverflatens helning, men ikke løsmasser.

Opprinnelig er kartet utviklet for skogbruket, for å vise fare for sporskader og påvirkning på vannkvalitet ved skogsdrift. Vi tror det også kan være interessant for jordbruket og planlegging ellers.

Markfuktighetskartet kan du [se i Kilden](#) og [lese om på nettsidene](#) våre.

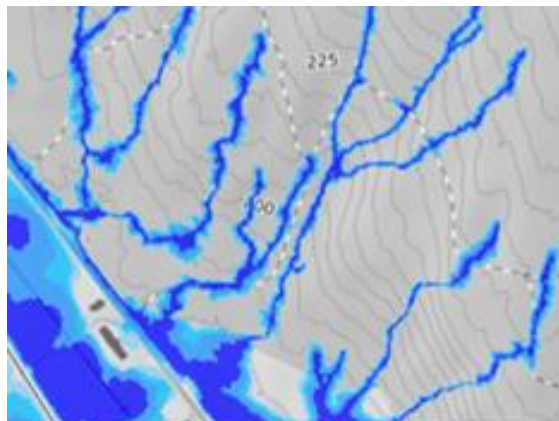

Markfuktighetskart på Kilden.

## VI ØNSKER DERE EN GOD SOMMER!

Brukerservice kart:

- Christina Sogge: 482 60 510

Jordregister:

- Kjetil Fadnes: 906 01 894
- Ingrid M. Tenge: 901 04 465

Kursvirksomhet:

- Jørn Storholt: 902 33 524
- Kjetil Fadnes: 906 01 894
- Kristin Holm: 926 27 483 (Midt- og Nord-Norge)

Foredrag:

- Ingrid M. Tenge: 901 04 465

AR5 periodisk ajourhold:

- Gry Olaisen: 950 21 557
- Jørn Petter Storholt: 902 33 524

Geovekst , Gårdskart og Kilden:

- Tove Vaaje-Kolstad: 930 08 377