

FELTKURS AR5

I år satser vi på å kunne arrangere feltkurs ute i felt! Det blir fire kurs i juni, fordelt på fylkene Viken, Vestland, Trøndelag og Troms og Finnmark. Nøyaktig sted og dato er ikke bestemt ennå, men vi er i dialog med Statsforvalteren for å få fastlagt dette. Så snart kursplanen er klar, legger vi den ut på nettsiden, i tillegg sendes det ut informasjon via Statsforvalteren.

Klør det i fingrene allerede? Da kan du friske opp kunnskapen ved hjelp av materiale samlet på siden om feltkurs! Her kan du ta teoriprøven, lese om klassifisering av innmarksbeite og bla i beitefloraen for kulturgras og beitetålende urter. Du kan også se video fra feltbefaringer og opptak fra webinar om klassifisering av jordbruksareal i felt.

Se nettsiden [AR5 feltkurs](#).



INFO-KNAPP I GÅRDSKART

Nå har alle gårdskart-kartlagene fått et i-ikon bak navnet. Trykk på (i) og det åpnes en ny fane i nettleseren med informasjon om kartlaget. Tidligere er det bare kartene under Andre kartlag som har hatt denne muligheten.

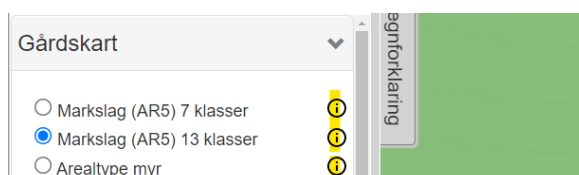

AJOURHOLDSKURS AR5

Siden de fleste kommuner ajourfører AR5 direkte mot sentral base, er det teknisk krevende å gjennomføre tradisjonelle ajourholdskurs. Kursene i kommunens eget kartverktøy er derfor erstattet av tilbud om nettkurs og nettbasert veiledning.

- Nettbasert veiledning: Les på siden [AR5 veiledning](#) og ta direkte kontakt med oss.
- Selvstudium: På siden om [kokebøker](#) finner du noen korte videoer som viser eksempler på ajourføring i ulike verktøy.

Hvis flere har behov for opplæring, kan vi lage et tilpasset kursopplegg over ett eller flere nettmøter.



NYTT KARTLAG

ØK Markslag er et nytt kartlag i både Gårdskart og Kilden. Det inneholder de beste feltregistreringene av markslag, og viser den versjonen av ØK som skal brukes ved ajourføring av AR5. Det er denne versjonen NIBIO bruker som støtte ved periodisk ajourhold. Les mer på nettsiden om [Økonomisk kartverk - historiske kartlag](#)



PERIODISK AJOURHOLD AV AR5

Tidspunkt for periodisk ajourhold av AR5 avtales i kartsamarbeidet Geovekst. AR5 må inn i geodataplanen som en del av de ordinære Geovekst-prosjektene.

- Lurer du på planene for din kommune eller fylke? Velg geodataplan for aktuelt fylke fra listen på [Kartverket side](#).
- Se også siden [Sjekk status](#), velg «plan» under Periodisk ajourhold for å se hva som er planlagt noe i år.
- Les mer om hva NIBIO gjør i periodisk ajourhold på siden [periodiske ajourhold](#).

AR5WEB – ENKLERE KONTINUERLIG AJOURHOLD

NIBIO har utviklet en nettløsning kalt *AR5web* som gjør det enklere for kommunene å ajourholde AR5. Utrullinga har hittil vært trinnvis, fylke for fylke. Per 1. april 2022 har 119 kommuner fått tilgang, mens ca. 50 kommuner har tatt i bruk *AR5web*-løsningen.

Landbrukskontor som har lyst til å ta i bruk løsningen kan kontakte geodataleder hos Statsforvalteren eller NIBIO sine kontaktpersoner for *AR5web*.

Les mer på [nettsiden om AR5web](#).

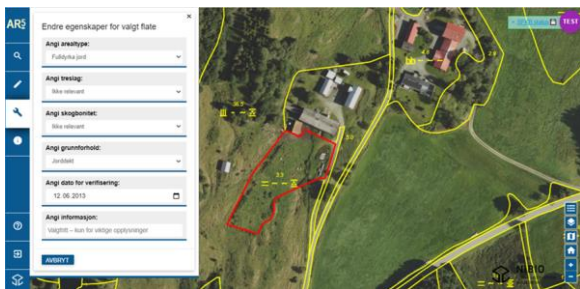

VIDEREUTVIKLING PÅ KILDEN

Vi har nylig startet et utviklingsprosjekt på NIBIO sin hovedkartløsning [Kilden](#). Det meste vil dreie seg om tilpassing til ny/oppgradert teknologi, men det er også rom for noe ny funksjonalitet.

Har du forslag og ønsker, meld fra til prosjektleder Tove Vaaje-Kolstad så snart som mulig!

TIPS OM GÅRDSKART OG KILDEN

For de som ønsker tips om funksjonalitet og innhold, og ønsker å følge med på hva som er nytt i Gårdskart og Kilden, anbefaler vi siden «[NIBIO Gårdskart og Kilden](#)» på Facebook.

Per i dag har siden rundt 2 070 følgere. Vi forsøker å legge ut ett innlegg i uka.

FOREDRAG OG PRESENTASJONER

Vi bidrar gjerne på kommunesamlinger, fagdager eller lignende i fylkene. Nettbaserte presentasjoner eller demo fungerer også bra!

Vi kan også bistå med materiell til presentasjoner som dere skal holde.

HOLD DEG OPPDATERT

Facebook: [NIBIO Gårdskart og Kilden](#)

Facebook: [Nibio.no](#)

Twitter: [@NIBIO_no](#)

Nyhetsbrev om areal- og genressurser, eller

Gårdskart aktuelt: Meld deg på ved å sende e-post til Ingrid M. Tenge.

Du kan også abonnere på RSS-feed på våre nettsider.

KONTAKT OSS:

Brukerservice kart:

- Kjetil Fadnes: 906 01 894

Kursvirksomhet:

- Jørn Storholt: 902 33 524
- Kjetil Fadnes: 906 01 894
- Kristin Holm: 926 27 483

Gårdskart, Arealbarometer og foredrag:

- Ingrid M. Tenge: 901 04 465

AR5 periodisk ajourhold:

- Jørn Petter Storholt: 902 33 524
- Anja P. Ahlstrøm: 997 47 207

Geovekst og utvikling Kilden:

- Tove Vaaje-Kolstad: 930 08 377

Jordregister:

- Kjetil Fadnes: 906 01 894
- Ingrid M. Tenge: 901 04 465