

# NIBIO organisasjonsstruktur

fra 03.11.2020



\*Norsk genressurssenter er plassert i Arealundersøkelser

## Regionale kontorer og forskningsstasjoner 03.11.2020.

Stasjoner (11): Svanhovd, Holt, Tjøtta, Ullensvang, Tingvoll, Furuneset, Særheim, Landvik, Apelsvoll (med Løken), Steinkjer (med Kvithamar) og Ås (med kontorer i H7,H8,O43 og R9).

Kontorer (4): Bodø, Trondheim, Bergen og Oslo.

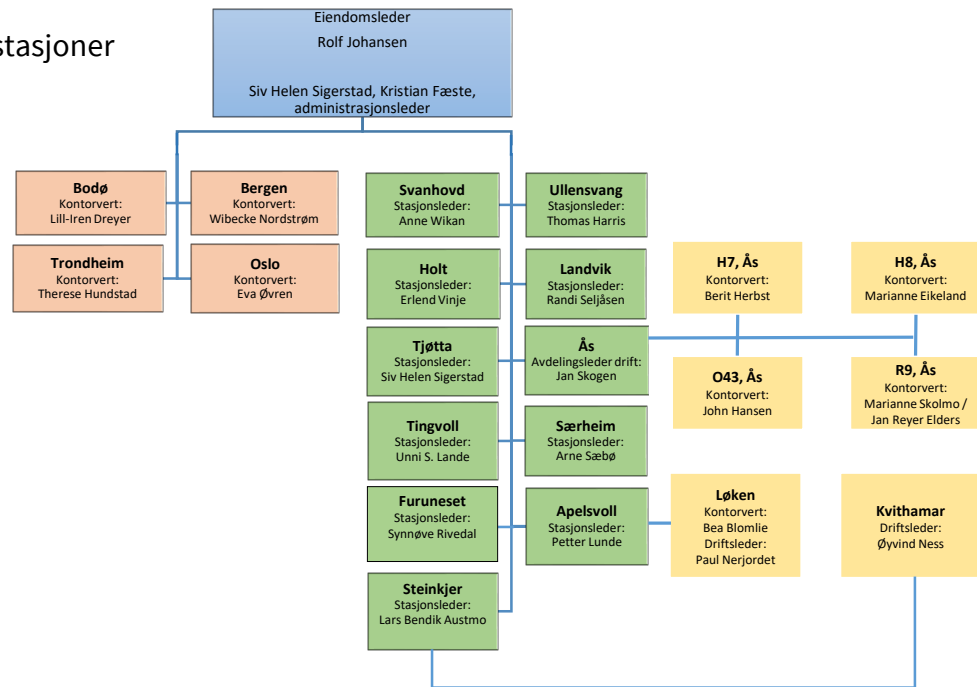

Underliggende organisasjonsstruktur fra  
03.11.2020 for:

- Organisasjonsstab
- Økonomistab

